

PROCEDURA DI ATTIVAZIONE DELLA PEC IN CONVENZIONE CON ARUBAPEC ED ESCLUSIVAMENTE RISERVATA AGLI ISCRITTI DELL'ORDINE DEI MEDICI CHIRURGHI E DEGLI ODONTOIATRI DELLA PROVINCIA DI FOGGIA.

Accedere al sito: [www.arubapec.it](http://www.arubapec.it) e cliccare su Convenzioni

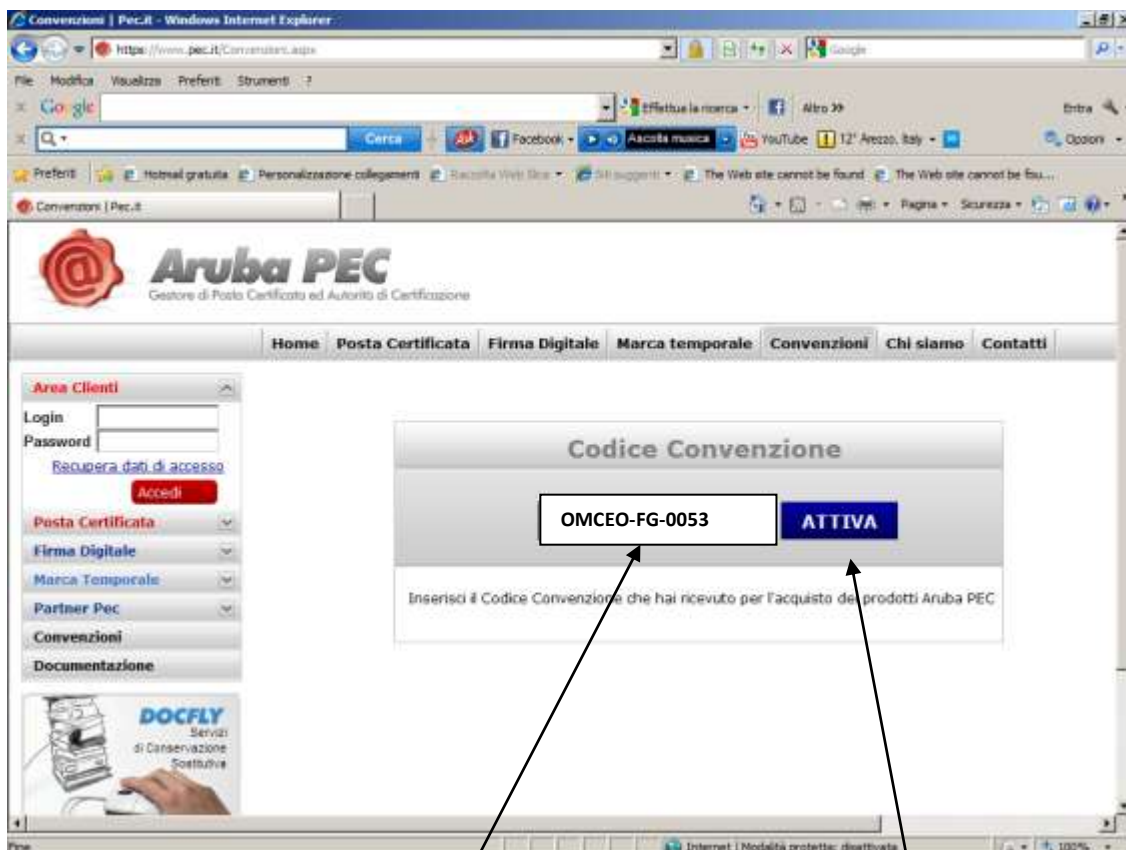

Si aprirà la pagina: <https://www.pec.it/Convenzioni.aspx>



bisognerà inserire il seguente codice di convenzione con l'Ordine dei Medici Chirurghi e degli Odontoiatri della Provincia di Foggia: **OMCEO-FG-0053** e cliccare attiva.

Si aprirà la pagina: <https://www.pec.it/ConvenzioniHome.aspx> .

Cliccare su Acquista



Si aprirà la pagina: <https://www.pec.it/MailBoxRequest.aspx>

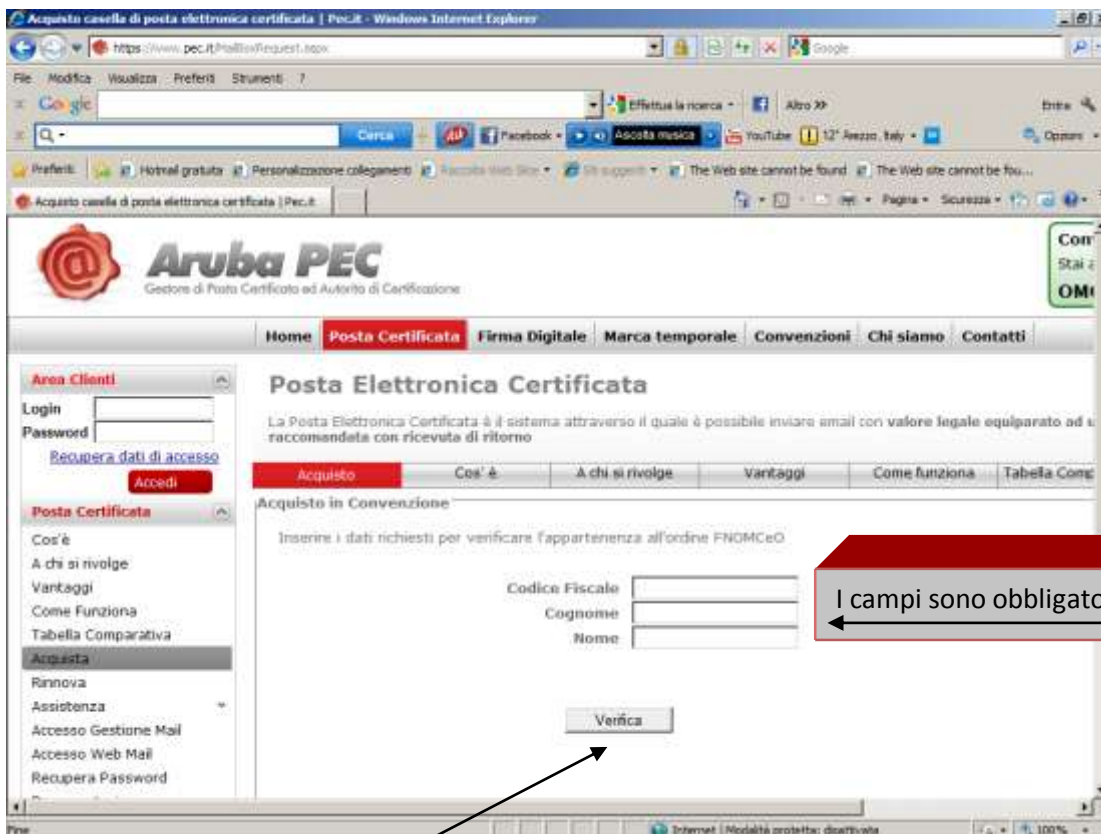

Inserire il proprio Codice fiscale, Cognome e Nome. Il sistema riconoscerà l' Iscritto attraverso tali dati.  
Cliccare su Verifica

SARA' VISUALIZZATA LA SEGUENTE PAGINA. CREARE LA PASSWORD (MINIMO 8 MAX 20 CARATTERI ALFANUMERICI) CHE SARA' UTILIZZATA PER ACCEDERE.

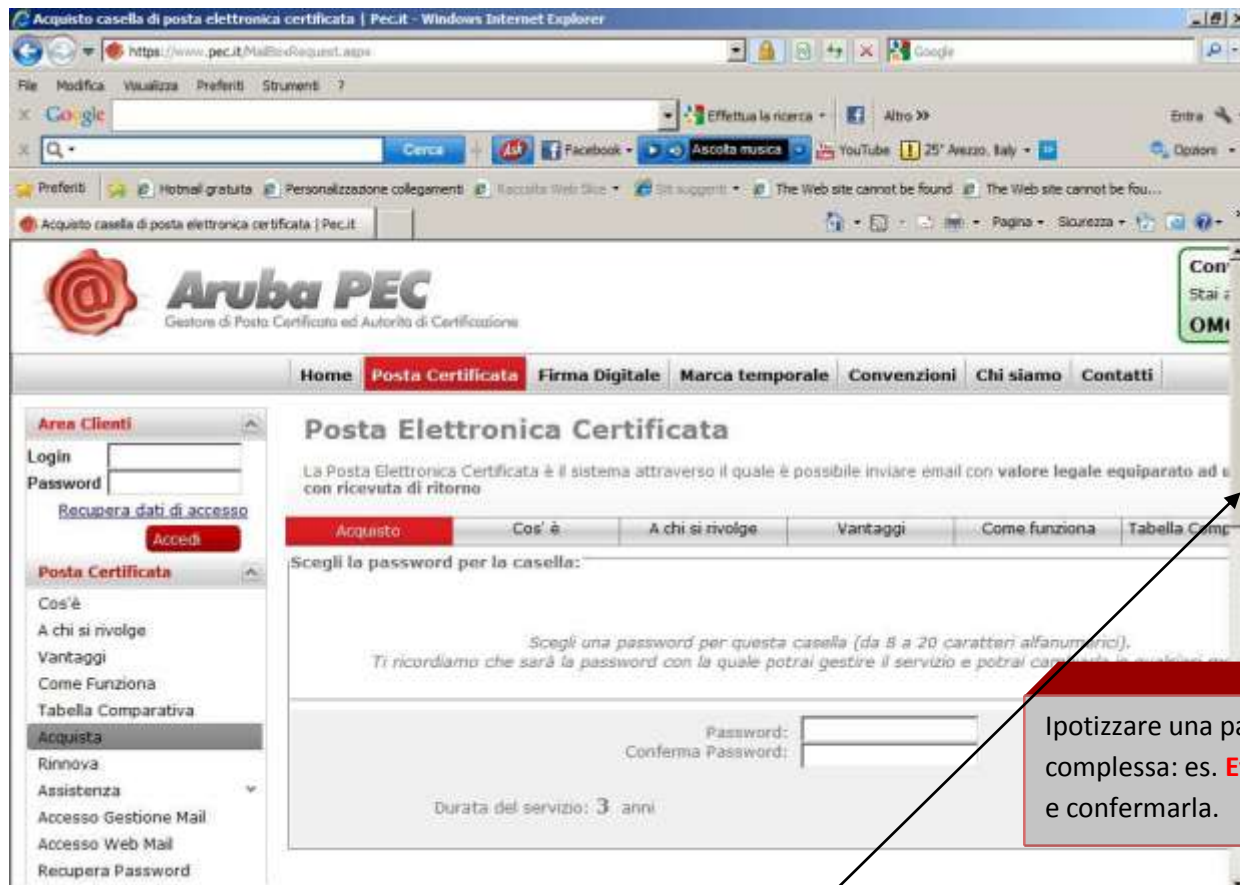

SCORRENDO IN BASSO LA BARRA LATERALE COMPLETARE I DATI RICHIESTI

E CLICCARE SU PROSEGUI

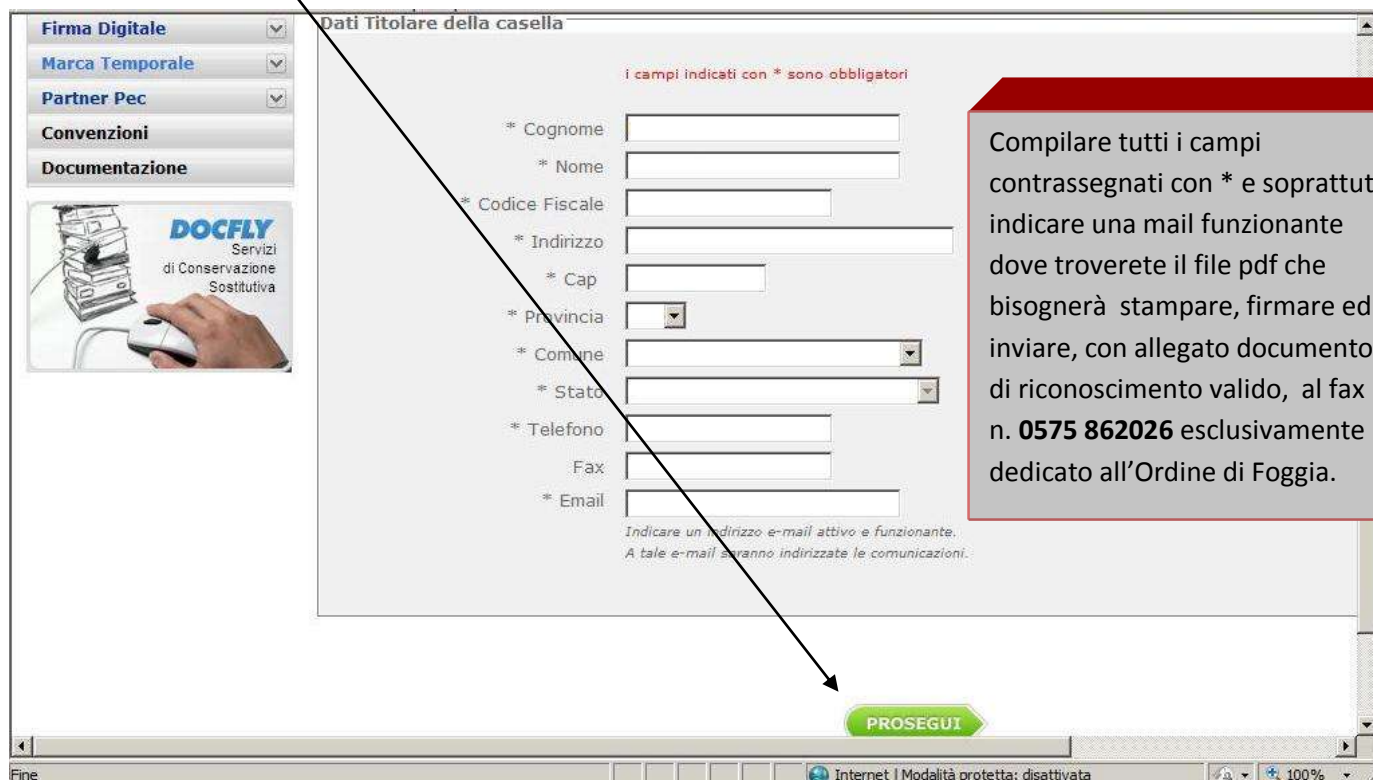

Apparirà la pagina di accettazione delle clausole contrattuali. Accettare tutto. Cliccare su prosegui.

**Contratti**

**Il cliente è tenuto a leggere interamente il testo utilizzando la barra di scorrimento verticale.**

**Al fine di ricevere conferma scritta delle informazioni visualizzate, ai sensi dell'art.4, comma 1 del d.lgs. 185/99, il cliente è tenuto a stampare o salvare su supporto informatico la presente pagina.**

**CONTRATTO e INFORMATIVA**

**Condizioni Generali di Contratto**

Condizioni Generali di Contratto Servizio PEC - Consumer

DEFINIZIONI

Ai fini del presente contratto si intende per:

Aruba S.p.A.: soggetto che in forza di autonomo contratto stipulato con il Gestore è autorizzato a svolgere attività di rivendita del Servizio Pec ed è competente ad

Accetto  Non Accetto

**Approvazione specifica delle clausole vessatorie**

Clausole vessatorie

Ai sensi e per gli effetti di cui agli artt. 1341 e 1342 Cod. Civ., il Cliente dichiara di aver preso chiara ed esatta visione e di approvare espressamente ed in modo specifico le seguenti clausole:

4) Requisiti;

5) Corrispettivi, modalità di pagamento e fatturazione del Servizio Pec;

Accetto  Non Accetto

**Informativa relativa al trattamento dei dati**

altri soggetti rispetto al trattamento dei dati personali. Secondo le leggi indicate, tale trattamento sarà improntato ai principi di correttezza, liceità e trasparenza tutelando la riservatezza e i diritti del sottoscrittore. Le seguenti informazioni sono fornite ai sensi dell'Art. 13 del D.lgs. 196/2003.

Il Cliente dichiara inoltre di acconsentire al trattamento dei dati di traffico per finalità di commercializzazione dei servizi ai sensi di quanto previsto all'art. 123

Accetto  Non Accetto

**PROSEGUI**

Aruba PEC

Copyright © 2012 - Aruba Pec S.p.A. a Socio Unico - P, IVA: 01679020517 - Privacy Policy

Powered by **aruba.it**

SARANNO GENERATI I DATI DELL'ISCRITTO COME DI SEGUITO, COMPLETARE E CLICCARE PROSEGUI.

Convenzioni PEC - Windows Internet Explorer

https://www.pec.it/PECConvenzioni/DatiFatturazione.aspx

Convenzione Abilitata  
Stai acquistando con la convenzione  
**OMCEO-FG-0053** [Disabili](#)

Home **Posta Certificata** Firma Digitale Marca temporale Convenzioni Chi siamo Contatti

**Dati relativi all'intestatario della fatturazione**

Seleziona il tipo di persona per la fatturazione:  Persona fisica  Libero Professionista  Azienda

\* Codice Fiscale:

\* Nome:

\* Cognome:

\* Indirizzo:

\* Cap:

\* Comune:

\* Provincia [2 caratteri]:

\* Stato:

\* Comune:

\* Provincia [2 caratteri]:

\* Stato:

\* Telefono:

Fax:

\* Email:

Indicare un indirizzo e-mail attivo e funzionante.  
A tale indirizzo verranno inviate le comunicazioni relative al servizio.

**i campi contrassegnati con \* sono obbligatori**

**PROSEGUI**

Copyright © 2012 - Aruba Pec S.p.A. e Socio Unico - P. IVA: 01879020517 - [Privacy Policy](#)

Powered by **aruba.it**

Se si è **titolari di Partita IVA** scegliere Libero Professionista tra i vari dati visionati sulla pagina apparirà anche il campo dove inserire il relativo codice P.IVA.

Scegliere Persona Fisica se **non si è titolari di P.IVA**

APPARIRANNO GIA' PRECOMPILATI ALCUNI CAMPI. OCCORRE COMPLETARE TUTTI GLI ALTRI CON \* CHE SONO OBBLIGATORI.

La richiesta della casella PEC viene salvata e sono generati in PDF i documenti necessari alla sottoscrizione del servizio PEC.

L'utente potrà pagare la casella tramite Bonifico Bancario, Bollettino Postale, Carta di Credito. Scegliere la modalità più comoda e cliccare prosegui.

The screenshot shows the Aruba PEC website interface. At the top, there is a navigation menu with options: Home, **Posta Certificata**, Firma Digitale, Marca temporale, Convenzioni, Chi siamo, and Contatti. On the left, there is a sidebar with 'Area Clienti' containing a login form and various service links. The main content area is titled 'Seleziona la modalità di pagamento' and lists several options:

- Carta di credito**: Pagando con carta di credito avrai il vantaggio di vedere registrato immediatamente il tuo pagamento senza costi aggiuntivi. Logos for MasterCard, VISA, VISA Electron, and others are shown.
- PayPal**: L'accredito è immediato alla transazione (Salvo Buon fine), consentendo un notevole risparmio in termini di tempo, senza costi aggiuntivi. A PayPal logo is visible.
- Bollettino precompilato**: Effettuando il pagamento con il bollettino precompilato, potrai vedere registrato il tuo pagamento in circa 3gg lavorativi.
- Bollettino precompilato**: Effettuando il pagamento con il bollettino precompilato, potrai vedere registrato il tuo pagamento in circa 3gg lavorativi.
- Bonifico bancario**: Una volta effettuato il pagamento sarà necessario recarsi alla pagina <http://pagamenti.aruba.it> ed inserire i dati del bonifico. Il pagamento verrà registrato nell'arco di circa 7gg. To the right, the following details are provided:  
**Aruba S.p.A.**  
Cin m  
**Abi 05390**  
**Cab 71336**  
**c.c 000000003038**  
**IBAN: IT56M053907133600000003030**  
**Banca Etruria Ag. Di Soci**
- Bollettino non precompilato**: Dopo aver effettuato il pagamento con bollettino sarà necessario recarsi alla pagina <http://pagamenti.aruba.it> ed inserire i dati del bollettino; il pagamento verrà registrato nell'arco di 5/7 gg lavorativi. To the right, the following details are provided:  
c.c. postale **12278578**  
intestato ad **Aruba.it Aruba S.p.A.**  
**P.zza Garibaldi 8**  
**52010 Soci Arezzo**

At the bottom of the main content area is a green button labeled 'PROSEGUI'. The footer of the page contains the Aruba PEC logo, copyright information (© 2012 - Aruba Pec S.p.A.), and a privacy policy link.

Il Sistema più veloce è pagare con carta di credito e non è necessario allegare alcuna ricevuta ad ARUBA con il fax di conferma della PEC.

Per tutti gli altri sistemi è preferibile allegare ad ARUBA la ricevuta di pagamento con il fax di conferma della PEC.

Sarà visualizzata la seguente pagina per completare l'acquisto e cliccare su prosegui.

Convenzioni PEC - Windows Internet Explorer  
https://www.pec.it/PEC/Convenzioni/pec\_salva.aspx

Aruba PEC  
Gestore di Posta Certificata ed Autorità di Certificazione

Home **Posta Certificata** Firma Digitale Marca temporale Convenzioni Chi siamo Contatti

**Area Clienti**  
Login  
Password  
[Recupera dati di accesso](#)  
**Accedi**

**Posta Certificata**  
Cos'è  
A chi si rivolge  
Vantaggi  
Come Funziona  
Tabella Comparativa  
**Acquista**  
Rinnova  
Assistenza  
Accesso Gestione Mail  
Accesso Web Mail  
Recupera Password

**Riepilogo e conferma ordine**

Clicca sul pulsante PROSEGUI per confermare l'acquisto della casella:  
**dfg.omceo.it**

<b>Durata:</b>	3 anni
<b>Costo:</b>	5,5 euro
<b>Costo IVA inclusa:</b>	6,66 euro

L'ordine salvato sarà associato alla login: **@aruba.it**

**PROSEGUI**

Seguirà la seguente pagina se tutta la procedura è stata eseguita correttamente.

Convenzioni PEC - Windows Internet Explorer  
https://www.pec.it/PEC/Convenzioni/pec\_salva.aspx

Aruba PEC  
Gestore di Posta Certificata ed Autorità di Certificazione

Home **Posta Certificata** Firma Digitale Marca temporale Convenzioni Chi siamo Contatti

**Area Clienti**  
Login  
Password  
[Recupera dati di accesso](#)  
**Accedi**

**Posta Certificata**  
Cos'è  
A chi si rivolge  
Vantaggi  
Come Funziona  
Tabella Comparativa  
**Acquista**  
Rinnova  
Assistenza  
Accesso Gestione Mail  
Accesso Web Mail  
Recupera Password

**Riepilogo e conferma ordine**

L'ordine è andato a buon fine.

È stata inviata una e-mail all'indirizzo di riferimento contenente il riepilogo dei dati inseriti.

QUINDI ACCEDERE ALLA CASELLA MAIL COMUNICATA E STAMPARE IL FILE PDF DA INVIARE, CON ALLEGATO DOCUMENTO VALIDO DI RICONOSCIMENTO, AL FAX N. **0575 862026**, SECONDO LE INDICAZIONI RICEVUTE .

La casella sarà attivata solamente dopo la ricezione da parte di ARUBA della documentazione sottoscritta.

**Il servizio di help desk verrà erogato tramite il numero 0575/0504.**